

L'OBSERVATORI DEL MERCAT DE TREBALL AL DIA

EVOLUCIÓ DE L'ATUR REGISTRAT. COMARCA DEL GARRAF. ANY 2017

ANY 2017	FEBRER	MARÇ	ABRIL	MAIG	JUNY
Nombre d'aturats	9.530	9.360	9.071	8.717	8.264
TAXA D'ATUR (%)	15,10	14,67	14,29	13,80	13,18

* **NOTA:** taxes d'atur calculades d'acord amb el nou mètode de càlcul de la taxa d'atur registral del Departament d'Empresa i Ocupació (DEMO).

GARRAF	< 25 anys		25-34 anys		35-44 anys		45-54 anys		55 i més anys		TOTAL		TAXA ATUR %
	HOME	DONA	HOME	DONA	HOME	DONA	HOME	DONA	HOME	DONA	HOME	DONA	
CANYELLES	12	7	11	19	26	42	28	36	29	40	106	144	13,72%
CUBELLES	18	17	33	66	78	133	104	142	91	149	324	507	14,23%
OLIVELLA	3	2	10	18	17	35	28	28	25	33	83	116	14,56%
SANT PERE DE RIBES	51	49	96	166	161	265	207	293	238	326	753	1.099	13,99%
SITGES	21	12	41	61	82	120	147	175	126	188	417	556	9,28%
VILANOVA I LA GELTRÚ	139	125	246	343	379	520	473	616	508	810	1.745	2.414	13,89%
TOTAL COMARCA	244	212	437	673	743	1.115	987	1.290	1.017	1.546	3.428	4.836	13,18%

ATUR PER SEXE



ATUR PER EDAT I SEXE

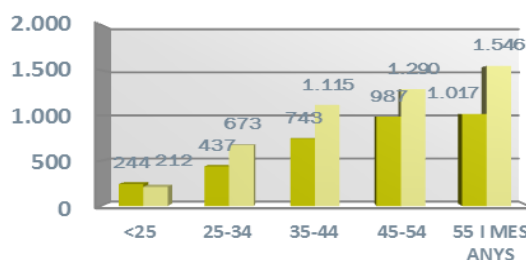

ATUR REGISTRAT PER NIVELL ACADÈMIC I PER ACTIVITAT ECONÒMICA

GARRAF	SENSE ESTUDIS	ESTUDIS PRIMARIS INCOM.	ESTUDIS PRIMARIS COM.	PROGR. FORM. PROF.	EDUCACIÓ GENERAL	TEC. I PROF. SUP.	UNIV. 1r CICLE	UNIV. 2n i 3r CICLE	ALTRES ESTUDIS POST-SEC	TOTAL
CANYELLES	-	1	21	27	173	12	4	12	-	250
CUBELLES	1	36	94	103	480	52	24	41	-	831
OLIVELLA	1	6	20	24	118	17	5	8	-	199
SANT PERE DE RIBES	14	117	211	156	1.126	107	43	76	2	1.852
SITGES	1	28	88	71	563	65	39	117	1	973
VILANOVA I LA GELTRÚ	41	251	527	313	2.487	234	76	229	1	4.159
TOTAL COMARCA	58	439	961	694	4.947	487	191	483	4	8.264

GARRAF	AGRICULTURA	INDÚSTRIA	CONSTRUCCIÓ	SERVEIS	SENSE OCUPACIÓ ANTERIOR	TOTAL
CANYELLES	4	24	28	185	9	250
CUBELLES	7	72	91	632	29	831
OLIVELLA	2	18	16	151	12	199
SANT PERE DE RIBES	51	168	203	1.320	110	1.852
SITGES	3	70	59	806	35	973
VILANOVA I LA GELTRÚ	76	420	460	2.937	266	4.159
TOTAL COMARCA	143	772	857	6.031	461	8.264

CCAE-2009

L'OBSERVATORI DEL MERCAT DE TREBALL AL DIA

CONTRACTACIÓ REGISTRADA PER SEXE I EDATS (2N TRIMESTRE 2017)

GARRAF	HOMES	DONES	TOTAL
CANYELLES	127	47	174
CUBELLES	223	334	557
OLIVELLA	52	34	86
SANT PERE DE RIBES	779	1.072	1.851
SITGES	2.038	2.014	4.052
VILANOVA I LA GELTRÚ	3.375	3.090	6.465
TOTAL COMARCA	6.594	6.591	13.185

< 20 ANYS	20-24 ANYS	25-29 ANYS	30-44 ANYS	> 44 ANYS	TOTAL
4	17	25	79	49	174
53	112	71	194	127	557
12	11	14	32	17	86
62	323	361	712	393	1.851
309	845	562	1.458	878	4.052
435	1.055	820	2.432	1.723	6.465
875	2.363	1.853	4.907	3.187	13.185

CONTRACTACIÓ REGISTRADA PER SEXE



CONTRACTACIÓ REGISTRADA PER EDATS

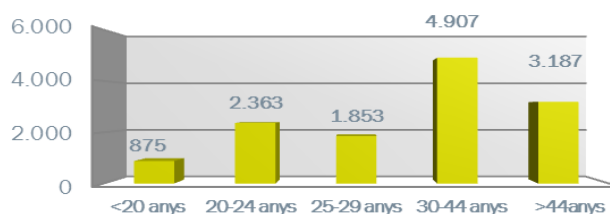

CONTRACTACIÓ REGISTRADA PER TIPUS DE CONTRACTE I SECTORS ECONÒMICS (2N TRIMESTRE 2017)

GARRAF	OBRA I SERVEI	CIRCUM. PROD.	INTERINAT	FORMACIÓ	PRÀCTIQUES	RELLEU	JUBILACIÓ PARCIAL	ALTRES CONTR.	INDEFINITS	TOTAL
CANYELLES	55	100	4	-	-	-	-	-	15	174
CUBELLES	145	274	44	2	1	-	-	-	91	557
OLIVELLA	52	10	9	-	-	-	-	-	15	86
SANT PERE DE RIBES	376	912	362	4	-	7	9	2	179	1.851
SITGES	961	2.526	75	1	3	-	-	3	483	4.052
VILANOVA I LA GELTRÚ	1.381	4.118	380	7	9	1	5	13	551	6.465
TOTAL COMARCA	2.970	7.940	874	14	13	8	14	18	1.334	13.185

GARRAF	AGRICULTURA	INDÚSTRIA	CONSTRUCCIÓ	SERVEIS	TOTAL
CANYELLES	6	61	30	77	174
CUBELLES	1	24	48	484	557
OLIVELLA	1	-	8	77	86
SANT PERE DE RIBES	13	67	95	1.676	1.851
SITGES	-	48	128	3.876	4.052
VILANOVA I LA GELTRÚ	24	602	240	5.599	6.465
TOTAL COMARCA	45	802	549	11.789	13.185

CCAE-2009

FONT: Xarxa d'Observatoris del Desenvolupament Econòmic Local. Diputació de Barcelona a partir de les dades del Dpt. d'Empresa i Ocupació de la Generalitat de Catalunya